

PLANTA TQ1
ESC. 1___50

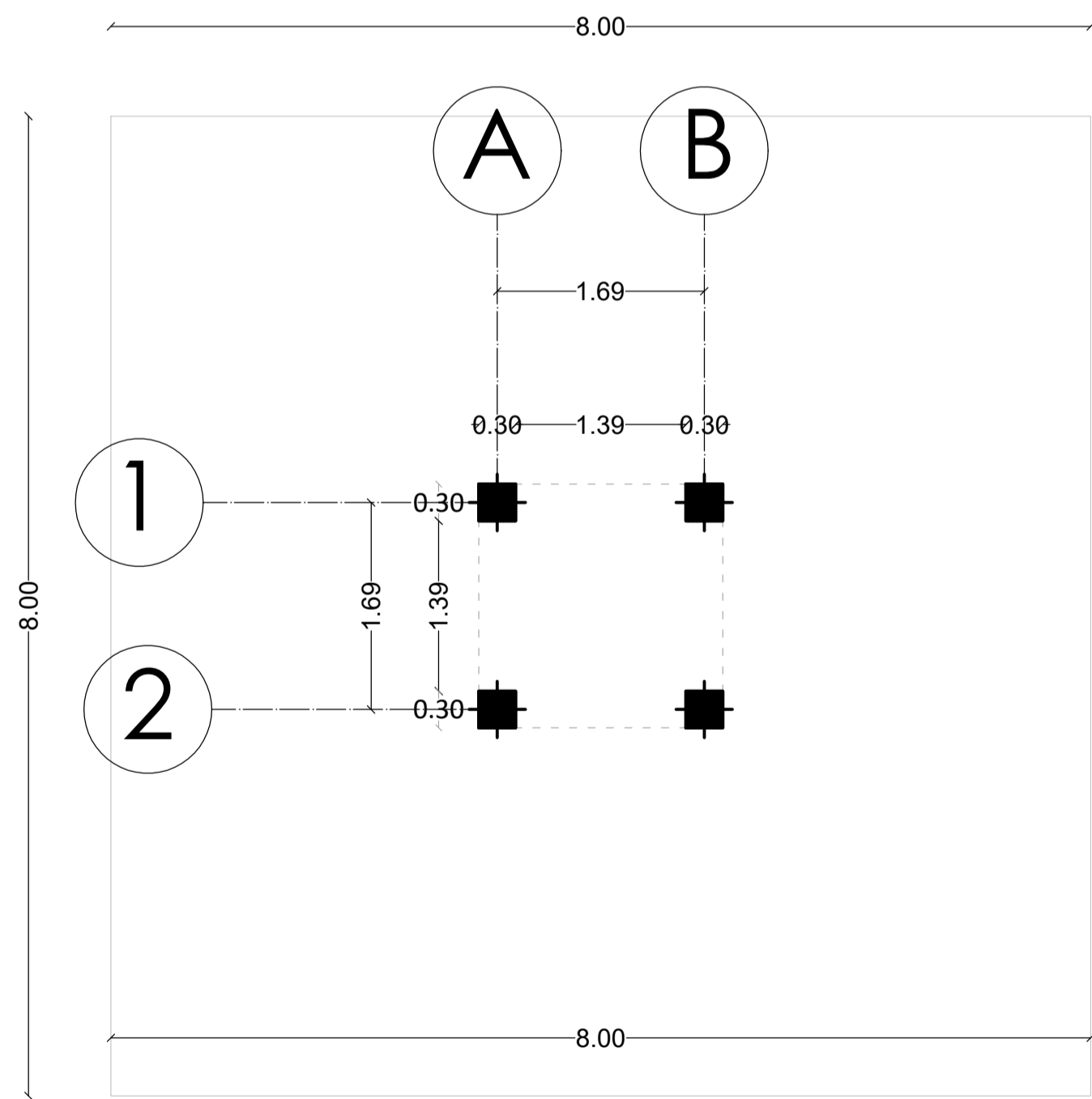

PLANTA TQ2
ESC. 1___50

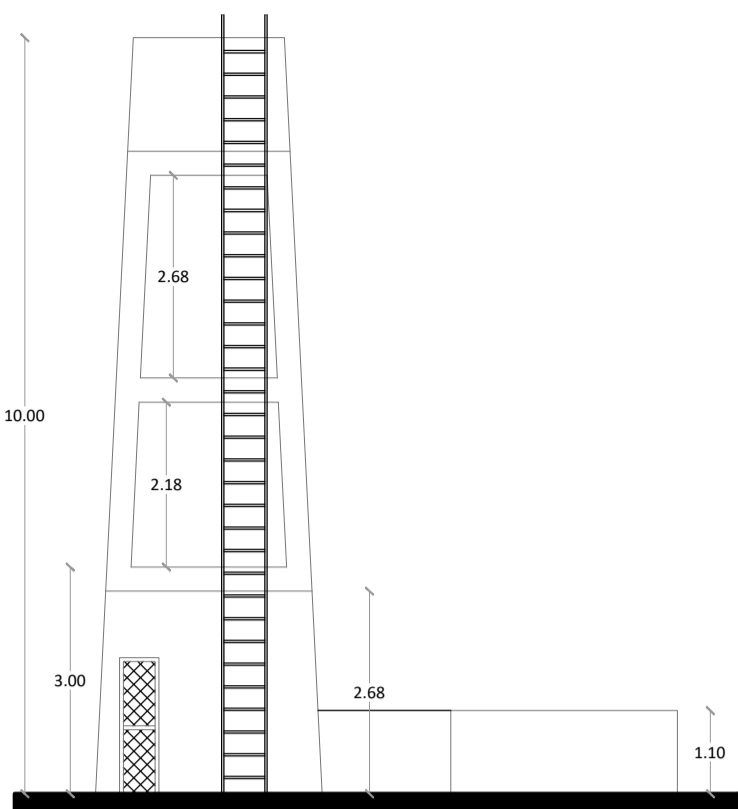

FACHADA 1
ESC. 1___100

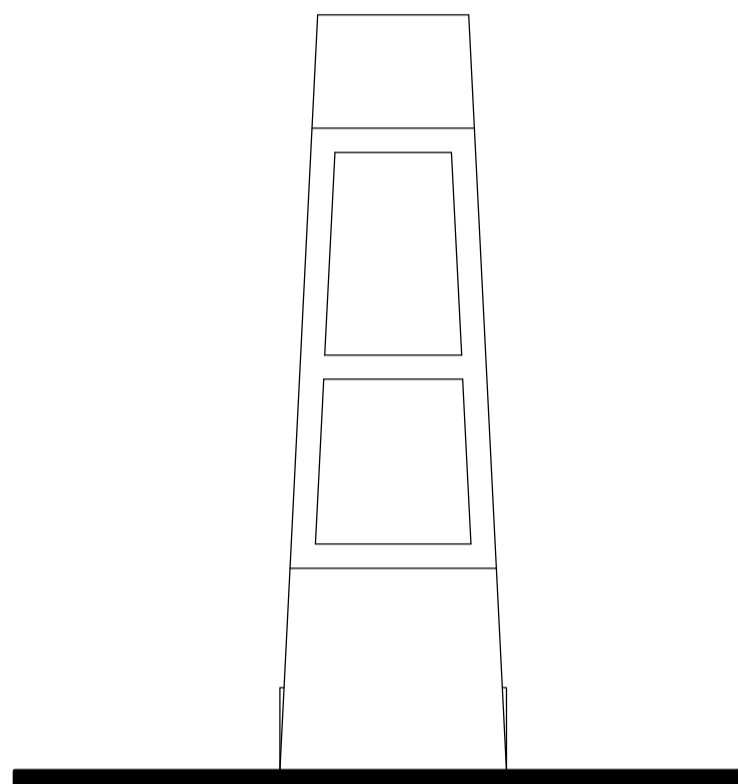

FACHADA 3
ESC. 1___100

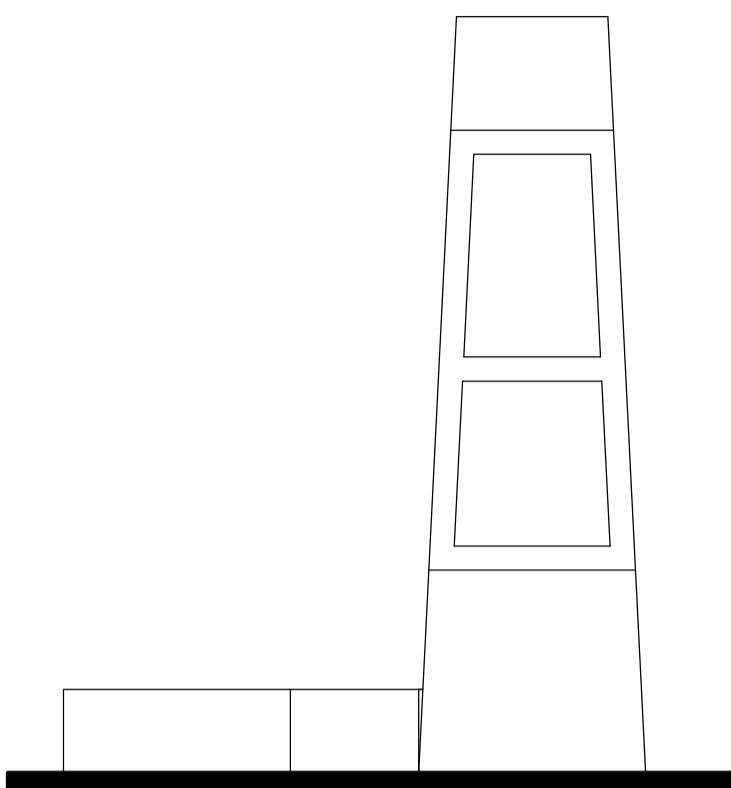

FACHADA 2
ESC. 1___100

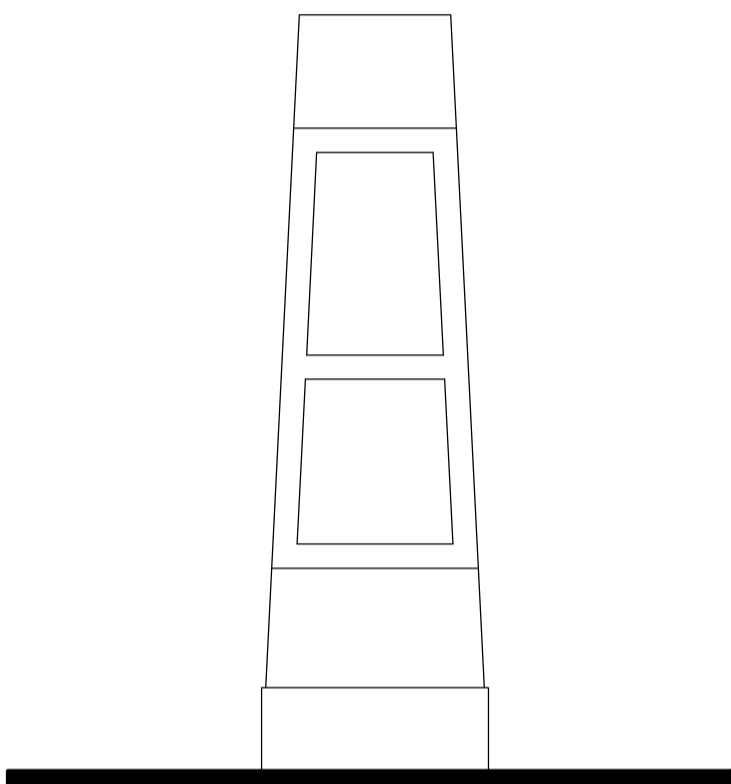

FACHADA 4
ESC. 1___100

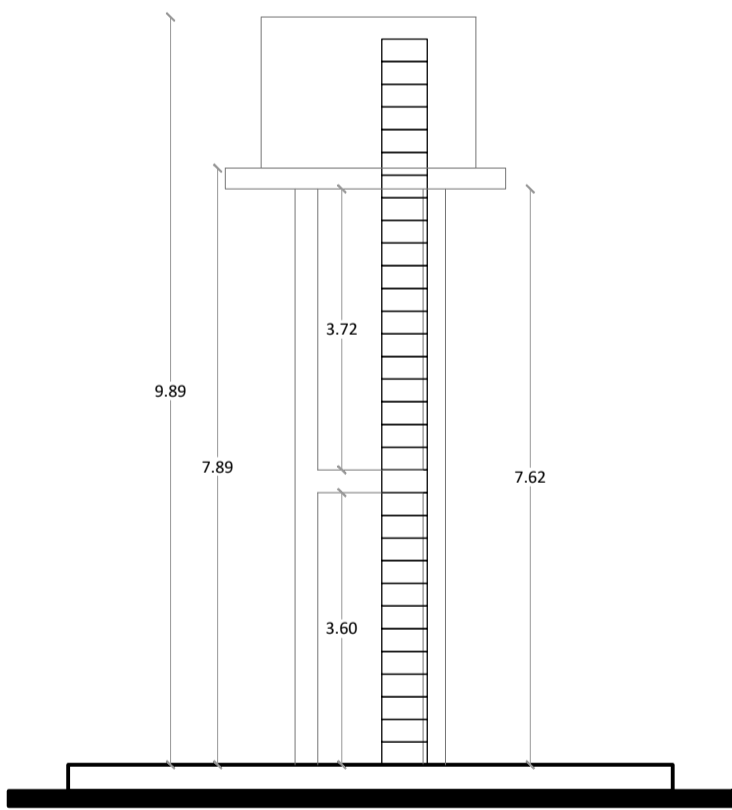

FACHADA 1
ESC. 1___100

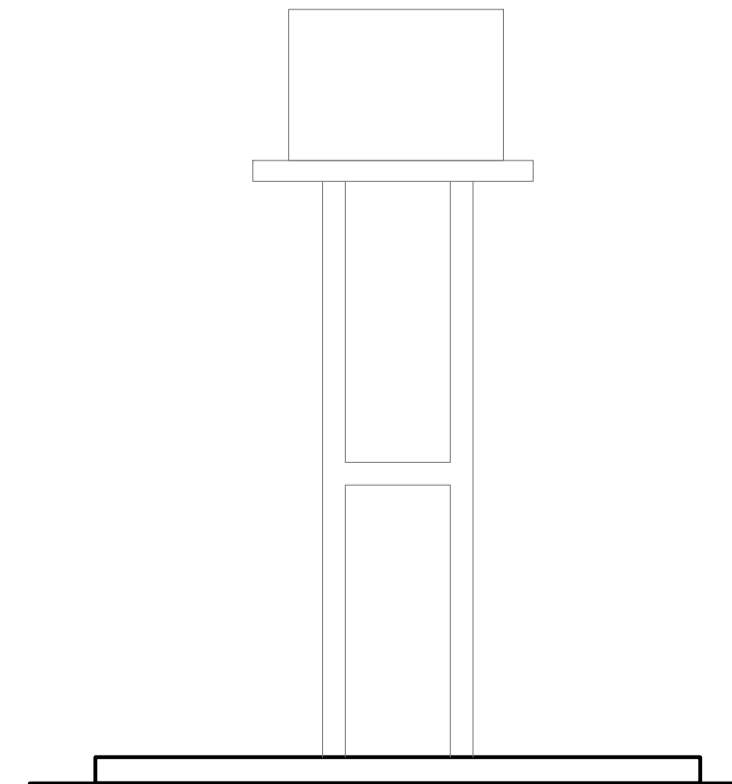

FACHADA 3
ESC. 1___100

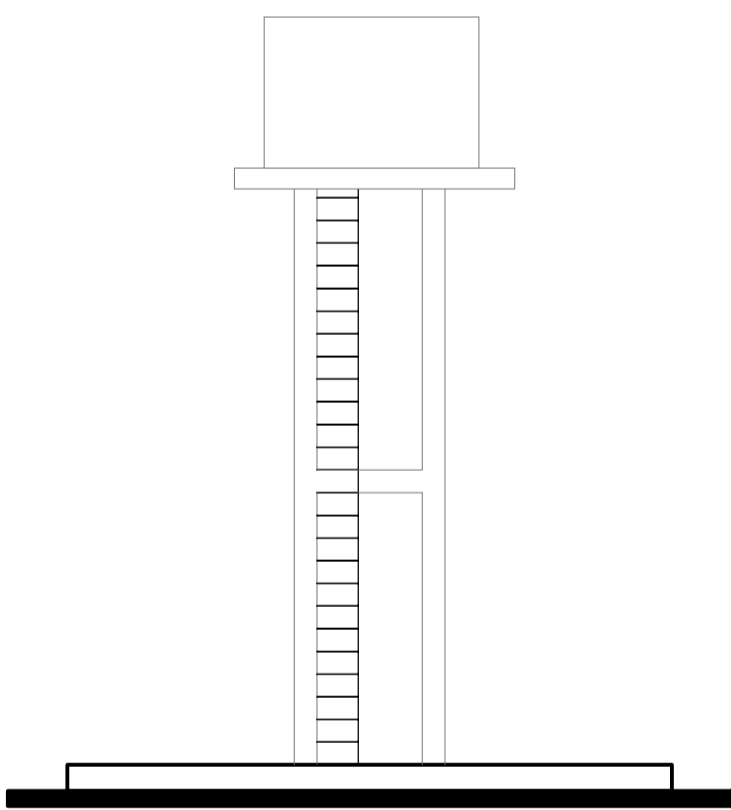

FACHADA 2
ESC. 1___100

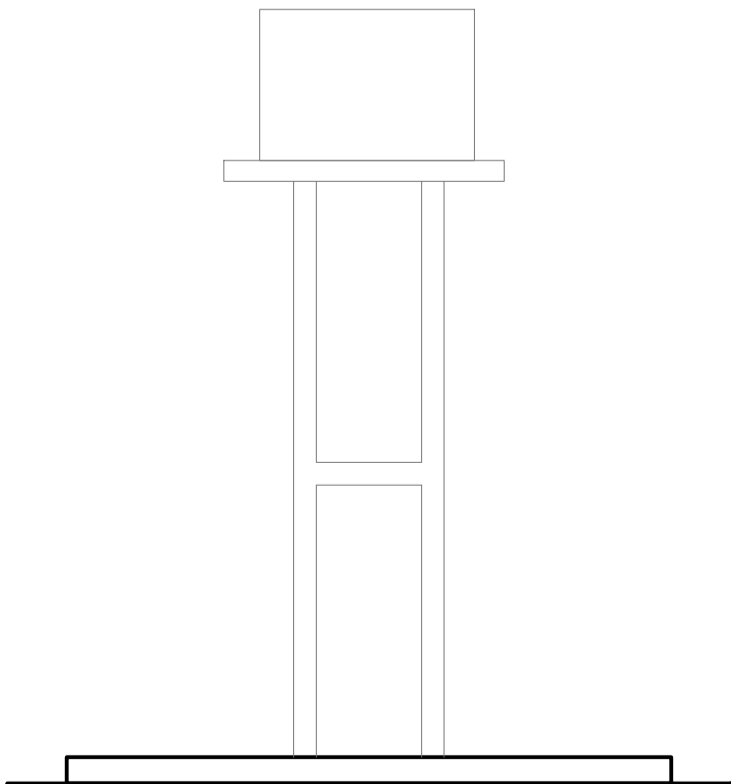

FACHADA 4
ESC. 1___100



RESPONSABLES:

ARQ. NELSON CAMPOS VINUEZA
DIRECTOR DE PROYECTO
EMPRESA CONSULTORA S.A.

ING. HERNÁN ERAZO
ADMINISTRADOR DE CONTRATO
#BIRF-8542-SBCC-CF-2018-030

ARQ. MARCELO BARROS
ARQUITECTO DISEÑADOR
EMPRESA CONSULTORA S.A.

ARQ. MAURICIO NIETO
ESPECIALISTA ARQUITECTÓNICO
MINEDUC

ESQUEMA DEL PROYECTO:

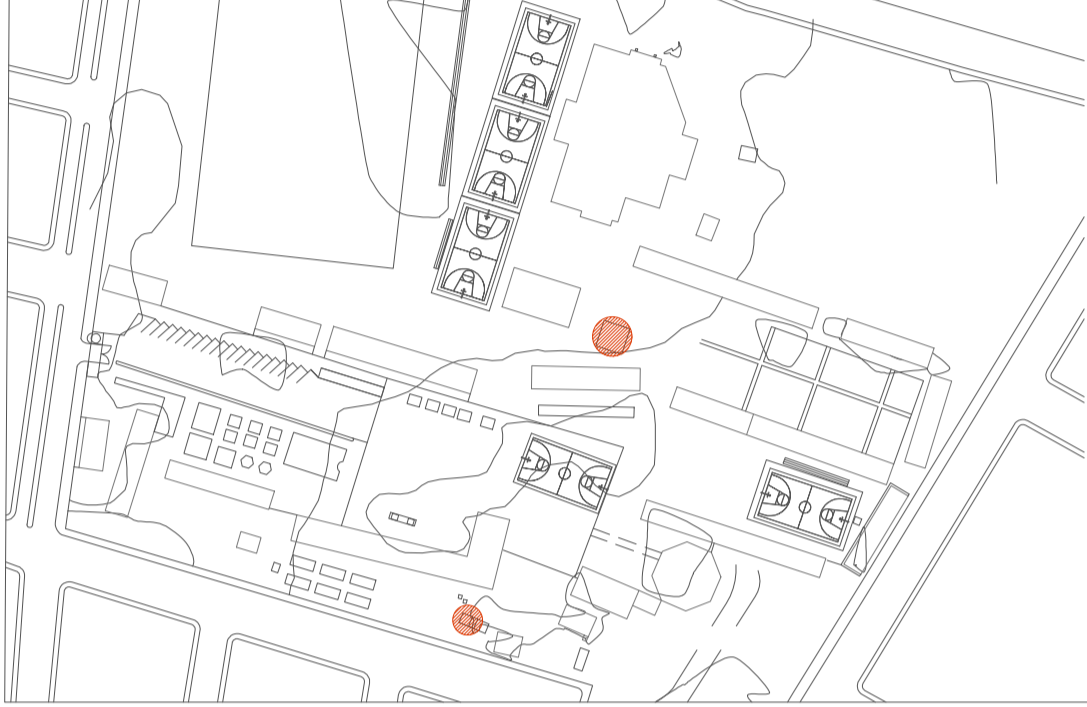

PROYECTO:

BIRF-8542-SBCC-CF-2018-030

CONSULTORÍA "INTERVENCIÓN EN LA INFRAESTRUCTURA EXISTENTE Y PROPUESTA PARA LA REPOTENCIACIÓN DE LA UNIDAD EDUCATIVA NICOLÁS INFANTE DÍAZ, UBICADA EN EL CANTÓN QUEVEDO PROVINCIA DE LOS RÍOS Y UNIDAD EDUCATIVA QUEVEDO UBICADA EN EL CANTÓN QUEVEDO PROVINCIA DE LOS RÍOS."

UNIDAD EDUCATIVA:

UNIDAD EDUCATIVA NICOLAS INFANTE DÍAZ

CANTÓN:

QUEVEDO

PROVINCIA:

LOS RÍOS

CONTIENE:

PLANOS ARQUITECTÓNICOS

PLANTAS Y FACHADAS TQ1 Y TQ2

ESCALA:

INDICADAS

FECHA:

2019

LÁMINA N.º

A-35

SELLOS MUNICIPALES: